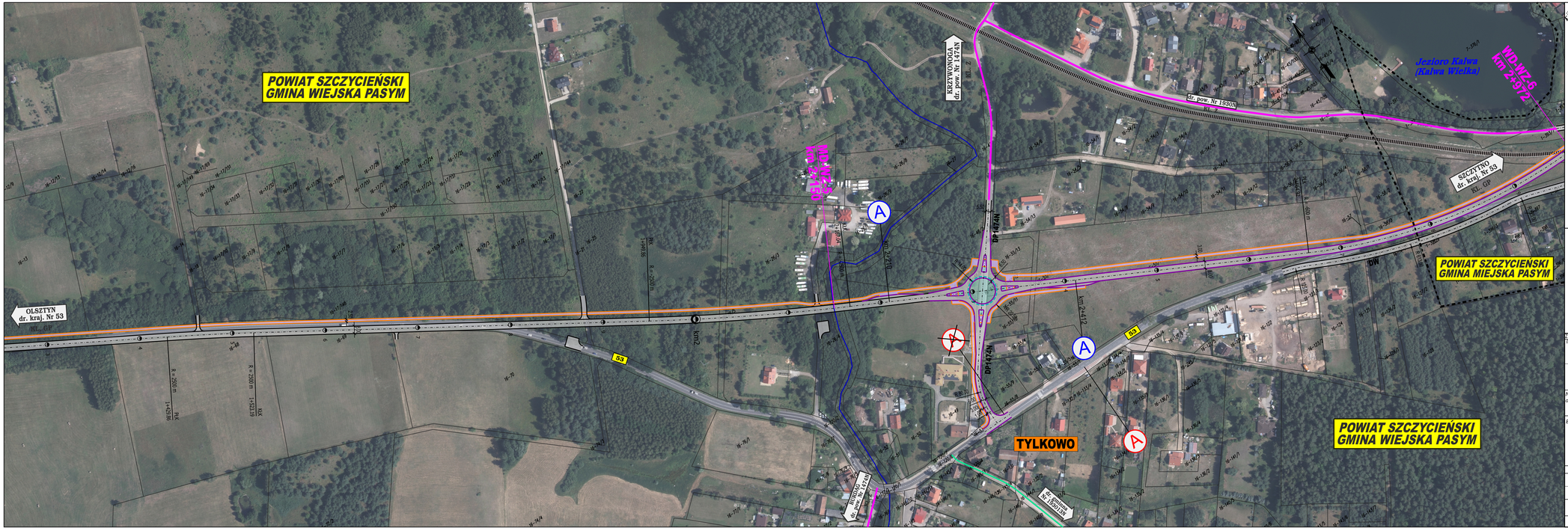
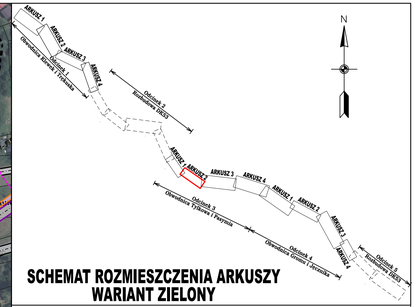




SCHEMAT ROZMIESZCZENIA ARKUSZY
WARIANT ZIELONY

LEGENDA:

- granica gminy
- 53 - istn. droga krajowa
- istn. droga powiatowa
- istn. droga gminna
- proj. krawędź jezdni
- proj. krawężnik betonowy
- proj. krawężnik kamienny obniżony
- proj. obrzeże
- proj. droga o nawierzchni bitumicznej
- nawierzchnie z kostki kamiennej
- proj. ciągi pieszo - rowerowe
- WD proj. wiadukt w ciągu drogi publicznej
- MD proj. most w ciągu drogi publicznej
- PZDdz proj. przejście dolne zespolone dla dużych zwierząt

Zabrania się powielania rysunku oraz usuwania tabeli znamionowej rysunku (prawo autorskie) bez zgody Transprojektu Gdańskiego

Inwestor:
GDDKiA
Generalna Dyrekcja Dróg Krajowych i Autostrad
Oddział w Olsztynie
al. Warszawska 89, 10-083 Olsztyn

TGD
TRANSPROJEKT GDAŃSKI sp. z o.o.
ul. Żabitzkowa 2, 80-253 Gdańsk

Nazwa i adres obiektu budowlanego:	Rozbudowa drogi krajowej Nr 53 na odcinku Olsztyn - Szczytno
Branża: DROGOWA	Stadium: STUDIUM TECHNICZNO - EKONOMICZNO - ŚRODOWISKOWE z materiałami do decyzji o środowiskowych uwarunkowaniach przedsięwzięcia
	Obiekt: Droga
	Tytuł rysunku: Plan sytuacyjny - wariant zielony - odcinek 3 Obwodnica Tylkowa i Pasymia

Stanowisko:	Imię i nazwisko:	Nr uprawnień/specjalność:	Podpis:
Projektant:	mgr inż. Jan Grzegorz Długosz	drogi POM/0051/POOD/07	
Sprawdzający:	mgr inż. Joanna Bała - Żółtowska	drogi POM/0135/POOD/05	

Nr projektu:	Nr tomu:	Data:	Skala:	Nr rysunku:	Nr arkusza:
02/185/2021	C II.	09.2022 r.	1:2 000	1.2.3	2

Nr umowy: GDDKiA - O/OL.D - 3.2413.20.2021