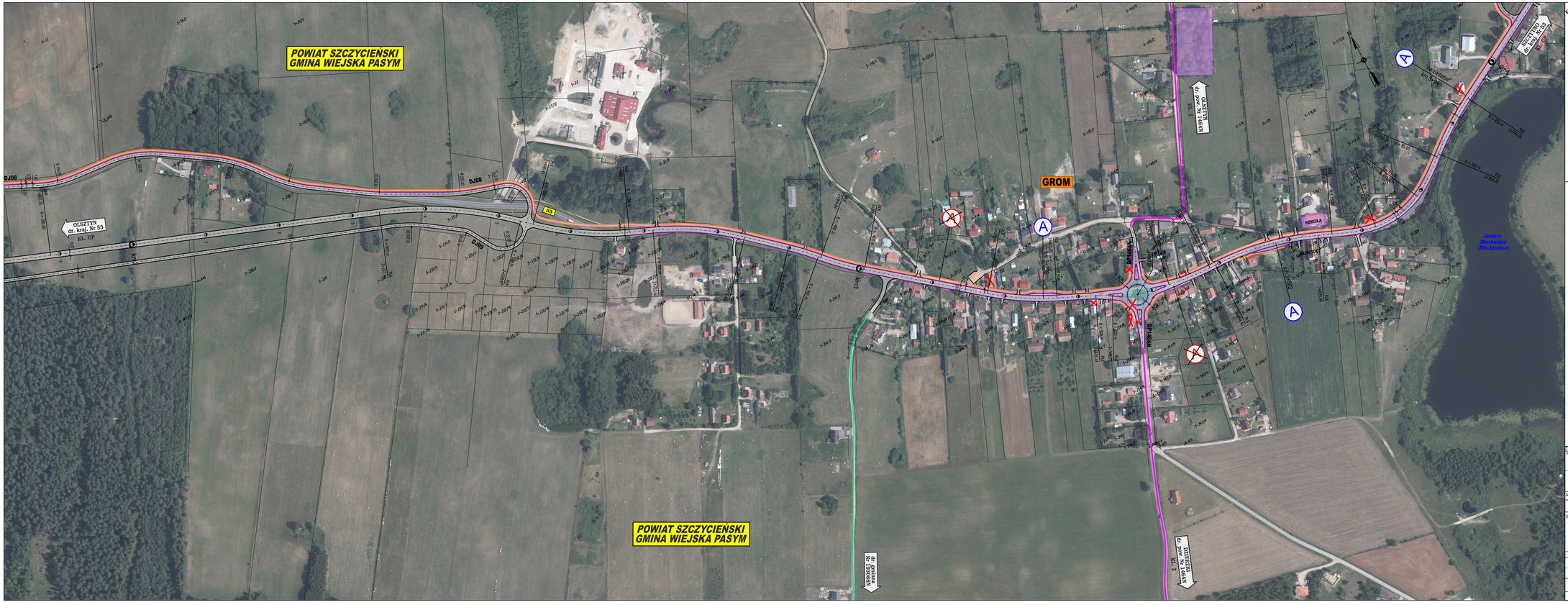
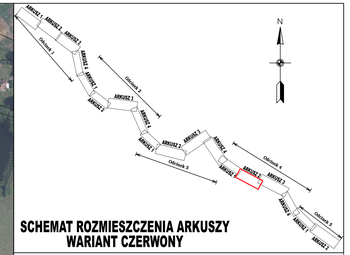




SCHEMAT ROZMIESZCZENIA ARKUSZY
WARIANT CZERWONY

Zabronia się powielania rysunku oraz usuwania tabeli zestawieniowej rysunku (prawa autorskie) bez zgody Transprojektu Gdańskiego

Inwestor:
GDDKiA
Generalna Dyrekcja Dróg Krajowych i Autostrad
Oddział w Olsztynie
al. Warszawska 89, 10-083 Olsztyn

TGD
TRANSPROJEKT GDAŃSKI sp. z o.o.
ul. Zabyłkowa 2, 80-253 Gdańsk

Nazwa i adres obiektu budowlanego:	Rozbudowa drogi krajowej Nr 53 na odcinku Olsztyn - Szczytno
Branża: DROGOWA	Stadium: STUDIUM TECHNICZNO - EKONOMICZNO - ŚRODOWISKOWE z materiałami do decyzji o środowiskowych uwarunkowaniach przedsięwzięcia
	Obiekt: Droga
	Tytuł rysunku: Plan sytuacyjny - wariant czerwony - odcinek 4

Stanowisko:	Imię i nazwisko:	Nr uprawnień/specjalność:	Podpis:
Projektant:	mgr inż. Jan Grzegorz Długosz	drogi POM/0051/PODD/07	
Sprawdzający:	mgr inż. Joanna Biała - Żołowska	drogi POM/0135/PODD/05	

Nr projektu:	Nr tomu:	Data:	Skala:	Nr rysunku:	Nr arkusza:
021185/2021	C II.	09.2022 r.	1:2 000	1.1.4	2

Nr umowy: GDDKiA - O/OLD - 3.2413.20.2021